

境 M13-2 1991.12 調査

(複写機により作成)

請求部分	所在	山梨県笛吹市境川町大黒坂 字上嶽	地番	1008		
縮尺	1/500	1/600	1/	補記事項		

- これは地図の写しである これは地図に準ずる図面の写しである
 これは閉鎖された地図の写しである これは閉鎖された地図に準ずる図面の写しである

平成19年3月29日

甲府地方法務局石和出張所

登記官 井上 忠一

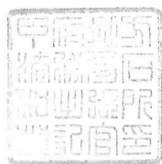

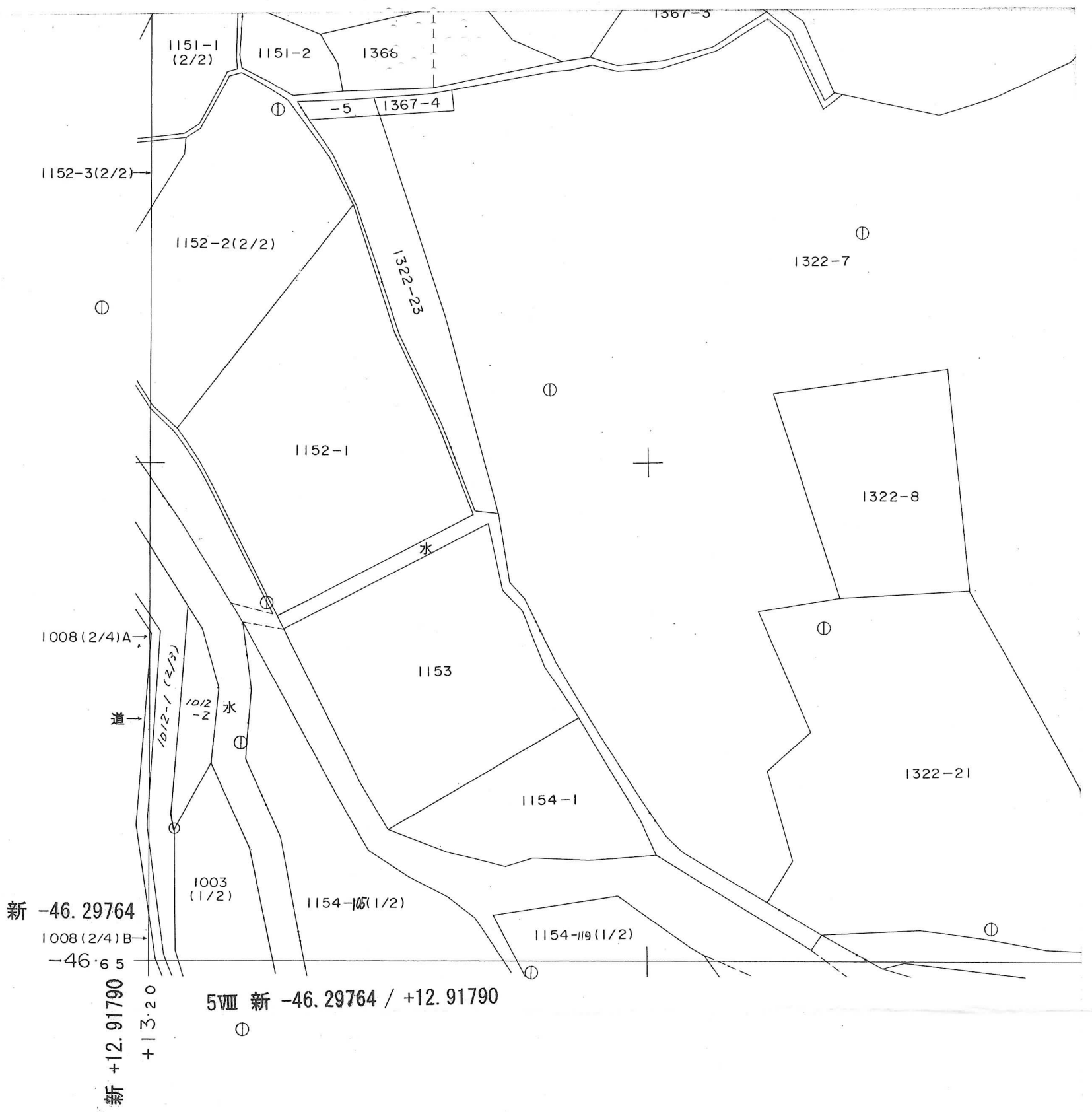

(複写機により作成)

請求部分	所在				地番			
縮尺	1/500	1/600	1/	補記事項				

- | | |
|-------------------------------------------|-------------------------------------------------|
| <input type="checkbox"/> これは地図の写しである | <input type="checkbox"/> これは地図に準ずる図面の写しである |
| <input type="checkbox"/> これは閉鎖された地図の写しである | <input type="checkbox"/> これは閉鎖された地図に準ずる図面の写しである |

境川村

M 13 - 4

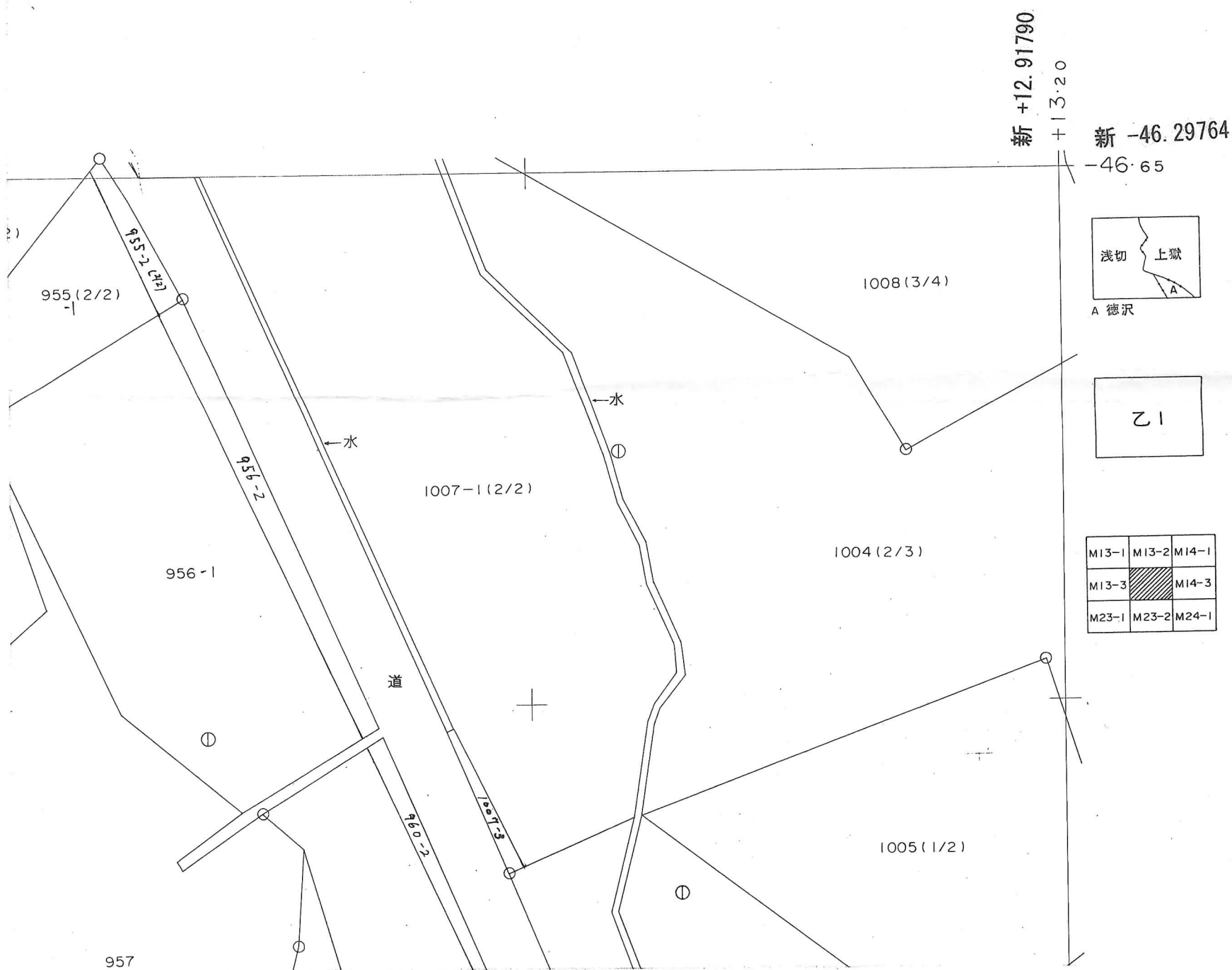

(複写機により作成)

請求部分	所在			地番		
縮尺	1/500	1/600	1/	補記事項		

- | | |
|-------------------------------------------|-------------------------------------------------|
| <input type="checkbox"/> これは地図の写しである | <input type="checkbox"/> これは地図に準ずる図面の写しである |
| <input type="checkbox"/> これは閉鎖された地図の写しである | <input type="checkbox"/> これは閉鎖された地図に準ずる図面の写しである |

笛吹市

(平成16年10月12日 町村合併)

境 M14-3

Ⅷ 山梨県東八代郡境川村地籍図

法第十七条地図

△ 1012-1(3/3)
□ 1154-61(1/2)

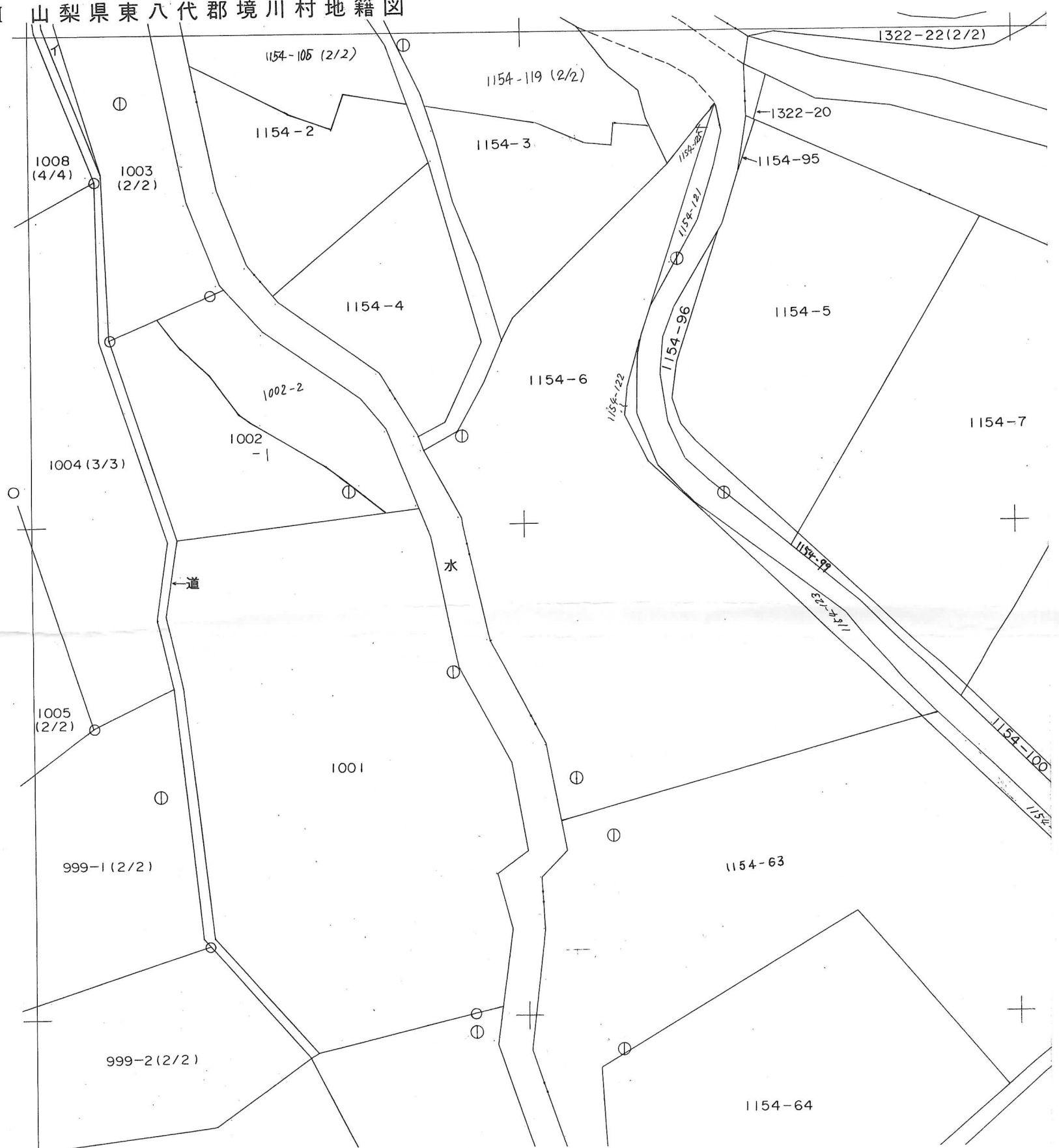

(複写機により作成)

請求部分	所在				地番			
縮尺	1/500	1/600	1/	補記事項				

- | | |
|-------------------------------------------|-------------------------------------------------|
| <input type="checkbox"/> これは地図の写しである | <input type="checkbox"/> これは地図に準ずる図面の写しである |
| <input type="checkbox"/> これは閉鎖された地図の写しである | <input type="checkbox"/> これは閉鎖された地図に準ずる図面の写しである |